

Liffré ≡ Cormier  
COMMUNAUTÉ

# AGENDA MUSICAL



2025



2026



# FIN D'ANNEE 2025...

## Festival La Dinguerie



**Sam 20 septembre**  
**19h00**

Salle du Parc -  
Saint Aubin du Cormier  
*Avec les élèves de Musiques  
Actuelles, les **BAG'S GROOVE***

## Concert de jeunes talents locaux



**Ven 3 octobre**  
**20h30**

Salle du Parc -  
Saint Aubin du Cormier  
*Avec les élèves de Musiques  
Actuelles, les **BAG'S GROOVE***

## Cérémonie du 11 novembre



**Mar 11 novembre**  
**11h15**

Mairie de La Bouëxière  
*Avec les élèves de l'**Orchestre  
d'Harmonie***

## Double jeu



**Mer 10 décembre**  
**18h30**

Centre Culturel André Blot -  
La Bouëxière  
***Audition** avec les élèves de  
**Piano***



# FIN D'ANNEE 2025...

# 2026



## Musique à l'Ecole



**Dim 14 décembre**  
**14h00**

Espace BEL AIR -  
Saint Aubin du Cormier  
*En collaboration avec l'école  
privée **Saint Martin** de La  
Mézières-Sur-Couesnon.*

## Concert de Noël



**Dim 14 décembre**  
**16h00**

Ecole de Musique de l'Illet  
- Gahard  
*Avec les élèves de l'**Orchestre  
à Cordes et d'Harmonie.***

## Soirée Musiques Actuelles



**Ven 30 janvier**  
**20h00**

Espace BEL AIR -  
Saint Aubin du Cormier  
*En partenariat avec l'école de  
musique La Fabrik.*

## En parfait accord



**Mar 3 février**  
**19h00**

Ecole de Musique - Liffré  
Salle Bernstein  
**Audition** avec les élèves de  
**Guitare.**

# 2026

## Battement de coeur



**Lun 9 février**  
**18h45**

Ecole de Musique - Liffré  
Salle Bernstein

**Audition** avec les élèves de  
**Batterie**

## Rencontre Départementale des Violoncelles



**Sam 7 mars**  
**17h00**

Salle de spectacle -  
Saint Briec

## Musique Irlandaise



**Sam 14 mars**  
**18h00**

Ecole de Musique - Liffré  
Salle Bernstein  
*Avec les élèves de:*  
**Violoncelle, Harpe,**  
**Clarinette et guitare.**

## Far West



**Sam 21 mars**  
**17h30**

Ecole de Musique - Liffré  
Salle Bernstein  
*Avec les élèves de* **Guitare** *et*  
*les élèves de* **fm1** *et de* **fm2**

# 2026

## Rencontre de Contrebasses

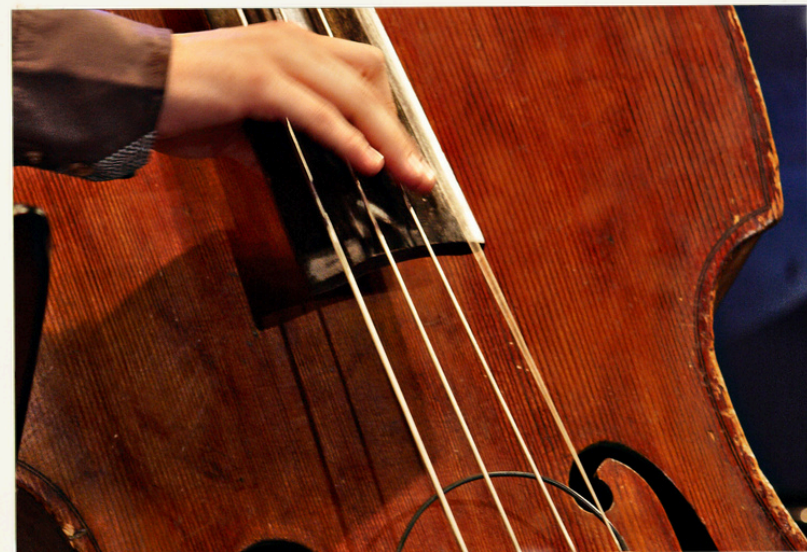

**Dim 29 mars**  
**17h00**

Palais des Congrès -  
Dinan

## The Chills & The Bag's Groove



**Sam 4 avril**  
**20h00**

Ecole de Musique - Liffré  
Salle Bernstein  
*Avec les élèves des **Musiques Actuelles** et de la **classe de chant**.*

## Tout Un Archet



**Jeu 9 avril**  
**19h30**

Ecole de Musique - Liffré  
Salle Bernstein  
**Audition** avec les élèves de **Violon et l'orchestre à cordes**.

## "Toucher juste"



**Mer 6 mai**

Ecole de Musique - Liffré  
Salle Bernstein  
**Audition** avec les élèves de: **Piano**.



# 2026



## Portes Ouvertes



**Du 1 au 6 juin**

## Vent de Folie



**Jeu 4 juin**  
**18h30**

Ecole de Musique - Liffré  
Salle Bernstein.

**Audition** avec les élèves de  
*Trompette, Tuba,  
Clarinette, Trombone.*

## Guitars N' Rosace



**Mar 9 juin**  
**18h30**

Ecole de Musique - Liffré  
Salle Bernstein.

**Audition** avec les élèves de  
*Guitare.*

## Tifou et l'arbre à fièvre

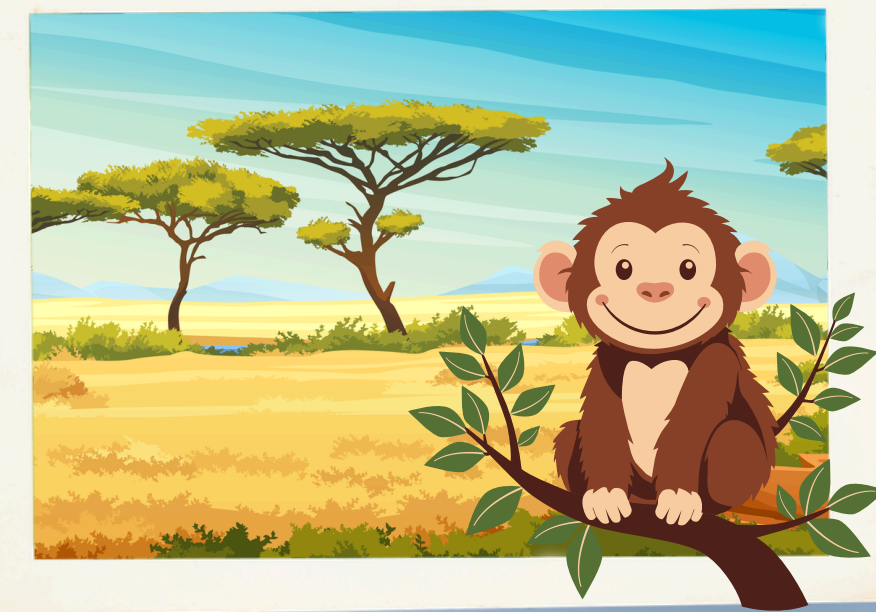

**Sam 13 juin**  
**11h00**

Ecole de Musique - Liffré  
Salle Bernstein

**Conte Musical** avec les  
*élèves d'Eveil Musical.*

# 2026

## Radio Plus



**Sam 13 juin**  
**18h00**

Ecole de Musique - Liffré  
Salle Bernstein  
**Comédie Musicale** avec les  
élèves de **Formation Musicale**  
et la **Chorale enfant**.

## Un coup de baguette



**Mer 17 juin**  
**19h00**

Ecole de Musique - Liffré  
Salle Bernstein  
**Audition** avec les élèves de  
**Batterie**.

## Poppy Seeds



**Ven 19 juin**  
**20h30**

Espace BEL AIR -  
Saint Aubin du Cormier  
*En partenariat avec l'école de  
musique La Fabrik.*

## Audition de chant



**Mer 24 juin**  
**19h00**

Ecole de Musique - Liffré  
Salle Bernstein  
**Audition** avec les élèves de  
**Chant**.

# 2026

Summer Sax



**Mer 24 juin**  
**19h30**

Ecole de Musique - Liffré

**Audition** avec les élèves de  
*Saxophone.*

Violoncello



**Jeu 25 juin**  
**18h30**

Ecole de Musique - Liffré  
Salle Bernstein

**Audition** avec les élèves de  
*Violon et Violoncelle.*

Final en chansons  
françaises



**Sam 27 juin**  
**20h30**

Aquazic- Liffré  
Salle polyvalente  
*Avec les élèves de la Grande  
Harmonie, des Orchestres à  
cordes, de Guitare et de Chant.*

La Chorale en  
Vadrouille



**Mar 30 juin**  
**14h00**





Ecole de Musique - Liffré  
Salle Bernstein  
*Spectacle Musical interprété  
par les Séniors de la  
chorale du CIAS.*



## Nous contacter:



Inscriptions, tarifs  
et renseignements

-  06.58.85.95.32
-  [www.liffre-cormier.fr](http://www.liffre-cormier.fr)
-  [ecoledemusique@liffre-cormier.fr](mailto:ecoledemusique@liffre-cormier.fr)
-  3, Rue Pierre de Coubertin, 35340  
LIFFRE - Aquazic





## Adresse:

Espace Bel Air  
Rue des rochers,  
35140 Saint-Aubin-du-Cormier

## Adresse:

Espace Culturel André Blot  
10 rue Jean Langlais  
35340 La Bouëxière