

# LES TARIFS

Les tarifs sont modulés selon votre quotient familial.

L'inscription est obligatoire et toute absence non justifiée par un certificat médical sera facturée

	Journée sans repas	1/2 journée
T1- QF 0 à 400	2,50 €	1,50 €
T2- QF 400 à 600	4,50 €	2,70 €
T3- QF 600 à 800	5,50 €	3,30 €
T4- QF 800 à 1000	7,00 €	4,20 €
T5- QF 1000 à 1200	8,00 €	4,80 €
T6- QF 1200 à 1300	8,70 €	5,20 €
T7- QF 1300 à 1500	9,40 €	5,60 €
T8- QF 1500 à 1900	10,00 €	6,00 €
T9- QF 1900 et plus	12,00 €	7,20 €

## REPAS

Les inscriptions pour le repas se font sur le **Portail Famille** de Liffré-Cormier Communauté.

Cependant les repas sont fournis par les communes de chaque centre.

**Pour connaître les tarifs et conditions, veuillez-vous adresser à votre commune de référence.**

**TARIF DES SORTIES :** ■ Supplément 1 : 5,00 € ■ Supplément 2 : 7,50 € ■ Supplément 3 : 10,00 €

# LES CONTACTS

**ALSH LIVRÉ-SUR-CHANGEON :** Directrice : Élodie Chapron

Rue Jean Louis Guérin - 09 62 52 00 57 - [csf.livre@yahoo.fr](mailto:csf.livre@yahoo.fr)

**Permanences :** lundi, mardi jeudi vendredi : 14h45-19h / mercredi 9h-18h

**ALSH CHASNÉ-SUR-ILLET :** 10, rue de l'École - 07 67 33 32 52 - [centredeloisirs@chasnesurillet.fr](mailto:centredeloisirs@chasnesurillet.fr)

**ALSH DOURDAIN :** 9, rue du Stade - 02 99 39 07 18 - [enfance.jeunesse@dourdain.fr](mailto:enfance.jeunesse@dourdain.fr)

**ALSH ERCÉ-PRÈS-LIFFRÉ :** 2, rue de la Croix de l'Écu - 02 99 68 33 64 - [elej@wanadoo.fr](mailto:elej@wanadoo.fr)

**ALSH GOSNÉ :** 2, rue Buissonnière - 02 99 66 34 54 - 06 78 92 23 74 - [alshgosne@liffre-cormier.fr](mailto:alshgosne@liffre-cormier.fr)

**ALSH LA BOUËXIÈRE :** 10, rue des Écoles - 06 15 80 81 88 - 06 32 16 58 87 - [clsh@mairie-labouexiere.fr](mailto:clsh@mairie-labouexiere.fr)

**ALSH LIFFRÉ :** Avenue de la Forêt - 02 99 23 50 91 - [jeunesse@ville-liffre.fr](mailto:jeunesse@ville-liffre.fr)

**ALSH MÉZIÈRES-SUR-COUESNON :** 12, rue du Couesnon - 02 99 13 22 86 - 06 75 10 18 72  
[alshmezieres@liffre-cormier.fr](mailto:alshmezieres@liffre-cormier.fr)

**ALSH SAINT-AUBIN-DU-CORMIER :** 18, rue du stade - 02 99 39 11 36 - 06 46 37 57 05  
[alshstaubin@liffre-cormier.fr](mailto:alshstaubin@liffre-cormier.fr)

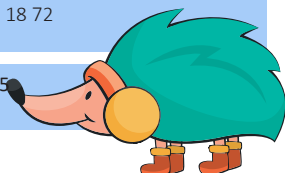

Liffre-Cormier Communauté - Service communication - janvier 2021 - Ne pas jeter sur la voie publique

Liffré ≡ Cormier  
COMMUNAUTÉ

# ACCUEILS DE LOISIRS COMMUNAUTAIRES

3-11  
ANS

DU  
**22**  
Fév.  
AU  
**05**  
MARS



**LIVRÉ-SUR-CHANGEON**



WWW.LIFFRE-CORMIER.FR

# LIVRÉ- SUR-CHANGEON

DU 22 FÉVRIER AU 5 MARS

Les accueils de loisirs communautaires sont des lieux de **PARTAGE** et de **SOCIALISATION**, où l'enfant découvre, crée, s'amuse dans un environnement **SÉCURISÉ**, entouré d'équipes d'animation qualifiées. Les accueils de loisirs accueillent des enfants de 3 à 11 ans et répondent à un besoin de garde des familles.

**HORAIRE D'OUVERTURE :**  
**7H15-19H**

- > accueil échelonné de 7h15 à 9h30
- > départ échelonné de 17h à 19h

## INSCRIPTIONS

ATTENTION, NOUVEAUTÉ !!!

Pour les périodes de vacances scolaires, les inscriptions se font auprès de Liffre-Cormier Communauté !

Vacances de février : inscription du 3 au 12 février sur le **Portail Famille** accessible sur la page d'accueil [www.liffre-cormier.fr](http://www.liffre-cormier.fr)



via l'onglet

**Portail Famille**

en haut à droite.

# AH GLAGLA, IL FAIT FROID !

En fonction du protocole sanitaire les programmes sont susceptibles d'évoluer

## ACTIVITÉS

EXPÉRIENCES,  
TAPIS DE LECTURE SUR  
LES OURS,  
ACTIVITÉS MANUELLES,  
GRANDS JEUX



## MASQUE OBLIGATOIRE !

A PARTIR DE 6 ANS

